+351 912404767
www.goldhouse.pt

€565 000 | Ref. 552EJ |

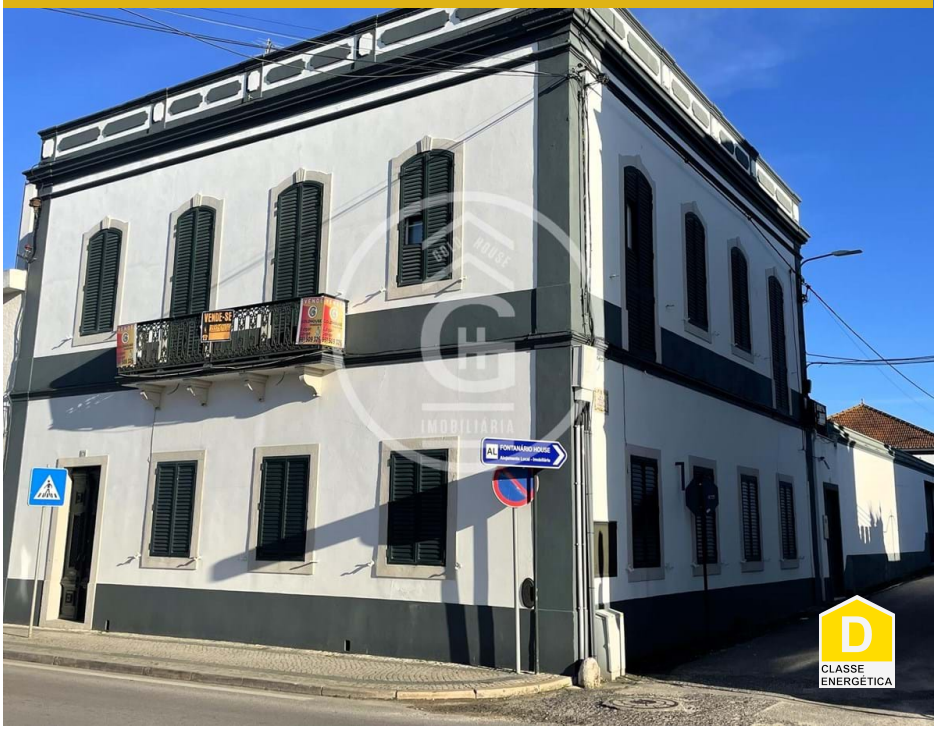

Casa Senhorial T6 Alpiarça

Vende-se casa senhorial, com arquitetura típica da vila de Alpiarça, composta por R/c, 1º andar, sótão, piscina, garagem, jardim e 2 anexos.

Áreas bastante generosas, em bom estado de conservação, com pé-direito alto, cozinha e wc em cada um dos andares, ligados interiormente por uma escadaria vintage em madeira antiga. Os tetos são em madeira trabalhada e o chão em tábuas de soalho, de grande qualidade e ambos em excelente estado de conservação.

Composta por 6 quartos, sala, despensa grande, divisória espaçosa de acesso à escadaria em madeira para o sótão que é alto e acompanha toda a área da habitação. Hall de entrada estilo antigo.
Opção dos andares serem totalmente independentes, com escadaria exterior do piso superior para o pátio. Possibilidade de total aproveitamento do sótão para uso habitacional ou outro.

No exterior, o pátio é em calçada Portuguesa, com piscina de grande dimensão e WC de apoio, espaço de jardim e garagem para 8 viaturas. Contempla ainda 2 pequenos anexos exteriores a

AMI: 15018 | Rua José Relvas nº 85 Alpiarça

TEL: +351 912404767 | Email: geral@goldhouse.pt

Powered by Proppy.pt