+351 912404767
www.goldhouse.pt

€85 000 | Ref. 444RALP |

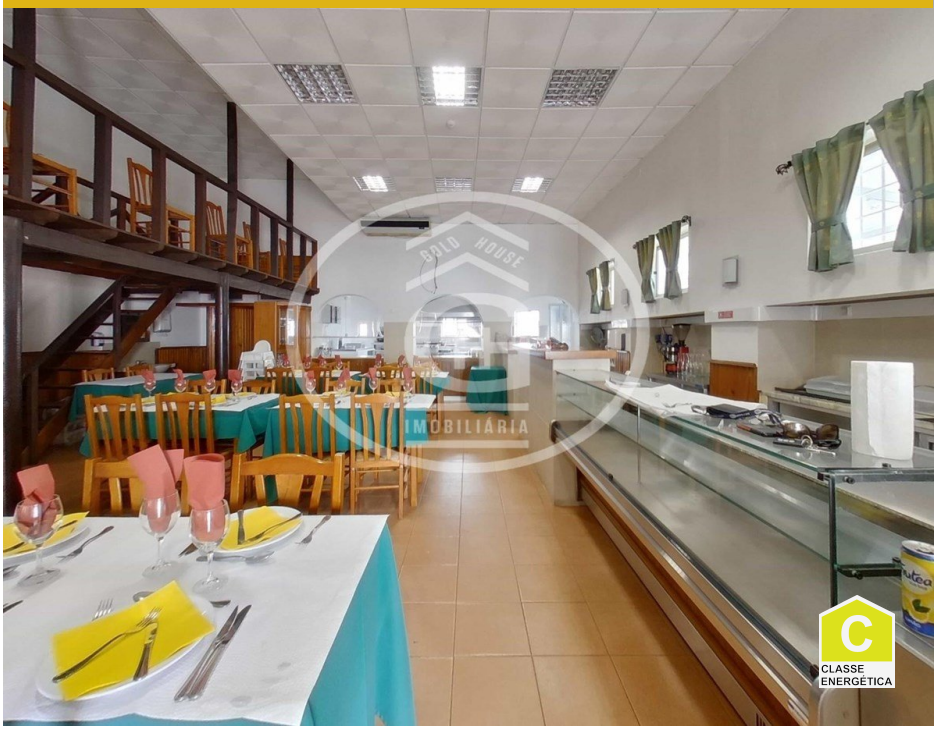

Restaurante em Alpiarça

Restaurante localizado no centro da Vila de Alpiarça, distrito de Santarém.
Situa-se numa zona de Comercio e Serviços
Se pretende realizar o seu sonho, abrindo o seu próprio negócio, esta é a sua oportunidade.
Este estabelecimento fica totalmente equipado, pronto para iniciar atividade.
É composto por:
Sala de refeições; Cozinha; Duas instalações sanitárias com lavatório ;Despensa ;Arrecadação ;Garagem
O Restaurante fica equipado com balcão, vitrine, expositor, máquina de café, e mobiliário (mesas e cadeiras) pratos e talheres.
Comporta cerca de 60 lugares sentados.
A cozinha fica totalmente equipada com grelhador, exaustor, fogão, fritadeira, frigorifico, máquina de lavar loiça, balcão em Inox, utensílios de cozinha.
Não perca esta oportunidade.

AMI: 15018 | Rua José Relvas nº 85 Alpiarça

TEL: +351 912404767 | Email: geral@goldhouse.pt

Powered by Proppy.pt